



Holger Lachmann - CV

Landskapsarkitekt

Lo:Le Landskap og plan
avdelingskontor Narvik

Født: 11.03.77

fra Konstanz (Tyskland), Norsk bosatt

Lo:Le
Landskap

UTDANNING

1998-2003

Nürtingen-Geislingen University of Applied Science (Tyskland), diplomingeniør for landskapsarkitektur
(tysk tittel: Dipl.-Ing. (FH) für Landschaftsarchitektur und Landschaftsplanung)

PRAKSIS - LANDSKAPSARKITEKT

2019-

Lo:Le Landskap og plan AS, landskapsarkitekt

2005 - 2019

Polarlandskap AS, landskapsarkitekt

2004

Frilanser, landskapsarkitekt

PRAKSIS (obligatorisk del av 3. og 6. studiesemester)

2001

Landskapsarkitektkontor Marion Thiede, Kirchheim unter Teck (Tyskland)

1999-2000

Konstanz kommune (Tyskland), etat for byplanlegging, veibygging, miljø og oppmåling: faggruppe miljø.

SAMMENDRAG

Har en tverrfaglig bakgrunn med erfaring som landskapsarkitekt i Norge og Tyskland.

I begynnelsen av september 2005 startet jeg som landskapsarkitekt hos Polarlandskap AS i Narvik, hvor jeg har vært ansatt i litt over 14 år. I disse årene har jeg vært involvert i diverse prosjekter for skoler, barnehager, sansehager og boliger i Nord-Norge, for eksempel skolekvartalet på Sortland med ungdomsskole, barneskole og VGS - og utomhusanlegg samt sansehager for Sølvsuper helse- og velferdssenter i Bodø og Dragvoll Sykehjem, Trondheim. Jeg har jobbet med omfattende barnehageprosjekter fra skis-senivå til detaljprosjektering som for eksempel Studentongan barnehage i Bodø og Universet Studentbarnehage i Tromsø. Bygget til sist nevnt barnehage ble tegnet og prosjektert av arkitektkontor Steinsvik, Tromsø, og hele anlegg fikk hedrende omtale under nominasjonen til Statens byggeskikkpris for 2009.

Siden oktober 2019 er jeg ansatt hos Lo:Le landskap AS med prosjektansvar for detaljprosjektering og byggeoppfølging av 2 uteområder for barneskoler for Rana kommune samt prosjektmedarbeider for nytt boligområde i Trondheim. Bistår også kvalitetssikring og utvikling av detaljer på flere av de andre prosjektene kontoret jobber med.

Har omfattende erfaring med detaljprosjektering og god innsikt i konstruksjonsdetaljer og lovverk/myndighetskrav gjennom 15 års prosjekteringsarbeid i Nord-Norge.

Prosjekterer med Civil3D, Autocad

Tysk morsmål, flytende i norsk og engelsk.



Tverlandet skole



Gruben skole



Tverlandet skole



Solneset skole

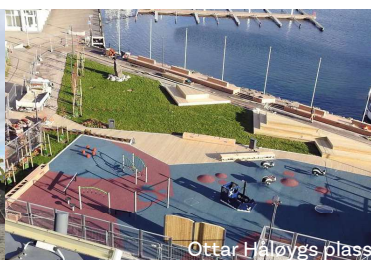

Ottar Haløys plass

UTVALGTE PROSJEKTER / Lo:Le Landskap og plan AS

2020 - 2021 **Båsmo barneskole, Mo i Rana**

Byggherre: Rana kommune v/ Jon Einar Tuven, Mobil: 952 54 381

Oppdragsgiver: HENT AS

Omfang: Uteområde for ny barneskole. Detaljprosjektering inkl. byggeoppfølging. 15 000 m2 med uteområder delvis i skrået terreng og med områder med eks. skogsvegetasjon; lekeplasser med både fallgummi og fallsand. Byggestart høst 2020.

Rolle: Prosjektansvarlig.

Arkitekt: SPINN Arkitekter AS

2020 -2021 **Gruben barneskole, Mo i Rana**

Byggherre: Rana kommune v/ Jon Einar Tuven, Mobil: 952 54 381

Oppdragsgiver: Tre og Betong AS

Omfang: Uteområde for ny barneskole. Detaljprosjektering inkl. byggeoppfølging. 20 000 m2 med uteområder i skrået terreng med amfier, lekeplasser med både fallgummi og fallsand; trafikkarealer. Byggestart sommer 2020.

Rolle: Prosjektansvarlig. Prosjektet er utført i samarbeid med COWI - RiVeI, RiE og RiVa.

Arkitekt: SPINN Arkitekter AS

UTVALGTE PROSJEKTER / Polarlandskap AS

2019 - 2020 **Ottar Håloygs plass, Harstad**

Byggherre: Harstad kommune v/ Lillian Sharma, Mobil 94 53 01 72, lillian.sharma@harstad.kommune.no

Oppdragsgiver: Harstad kommune, Park og idrett

Omfang: Opparbeiding av en tidligere p-plass i Harstad sentrum til en park; arealet blir en del av «kunststien» langs den nye havnepromenaden. Detaljprosjektering inkl. byggeoppfølging. 2 000 m2 med lekeplass, beplantning og plassbygde sitteelementer. Byggestart vår 2020.

Rolle: Prosjektansvarlig. Prosjektet er utført i samarbeid med Hinnstein AS - RiE og RiVa.

2018 - 2020 **Selseilet, Tromsø**

Byggherre: Thongård AS v/ David Höglund, david.hoglund@olavthon.no

Oppdragsgiver: Consto Nord AS

Omfang: Utomhusanlegg til 13 etasjes høyblokk, et rekkehus og en hjørnegård, med totalt 100 leiligheter, for et bykvarter i Tromsø sentrum. Detaljprosjektering inkl. byggeoppfølging. 3 000 m2 med felles hagen og lekeplass på kjellergarasje. Byggestart 2019.

Rolle: Prosjektansvarlig.

Arkitekt: Hamperokken AS

2018 - 2019 **Rektor Steens gate, Tromsø**

Byggherre: Tromsø kommune v/ Tobias Hübscher, Mobil 90 11 09 58, tobias.hubscher@tromso.kommune.no

Oppdragsgiver: Consto Nord AS

Omfang: Omarbeiding gateavsnitt mellom Grønnegata og Elvegata som «gatetun». Forprosjekt. 580 m2 med vegetasjonsarealer. Byggestart 2020.

Rolle: Prosjektansvarlig.

2018 **Tursti Hestneselva, Kjøpsvik**

Byggherre: Tysfjord kommune (i dag: Narvik kommune) v/ Stig Eriksen

Oppdragsgiver: Tysfjord kommune

Omfang: Oppgradering av en eksisterende sti fra Stetindhallen til Bruveien med enkelte «opplevelsesstasjoner» og hvileplasser; ny sti på nordsiden langs Hestneselva på eksisterende rør-trasé, slik at atmosfæren rundt elven kan oppleves bedre. Forprosjekt. Lengde sti ca. 850m

Rolle: Prosjektansvarlig



Tverlandet skole



Gruben skole



Tverlandet skole



Solneset skole



Ottar Håloygs plass

**2017 - 2018 Solneset Skole, Tromsø
(Lo:Le Landskap og Plan AS, Tromsø, i samarbeid med Polarlandskap AS)**

Byggherre: Tromsø kommune v/ Mona Pettersen, Mobil 91 57 52 25
Oppdragsgiver: Bjørn Bygg AS
Omfang: Uteområde for utvidelse av Solneset skole fra 300 til 450 elever; fokus på tilpasninger mot eksisterende terreng for å ta vare på mest mulig av eksisterende naturkvaliteter. Detaljprosjektering inkl. byggeoppfølging. 16 500 m2 med lekeplasser, ny ballbane med amfi, terrengmodulering i asfalt for sykling, stort betong-amfi på sørsiden som knytter sammen de 2 lekearealer foran eks. bygg og nybygg. Byggestart 2018.
Rolle: Prosjektmedarbeider.
Arkitekt: Norconsult avd. Borealis arkitekter AS

2016 ByParken – Felt B12, Bodø

Byggherre: Bodø Sentrum AS v/ Gunnar Johansen, Mobil 90 17 92 64
Oppdragsgiver: Gunvald Johansen Bygg
Omfang: Utomhusanlegg til et leilighetsprosjekt med 121 leiligheter for et bykvartal i Bodø sentrum. Skisseprosjekt og detaljprosjektering. 4 300 m2 med felles hagen og lekeplass på kjellergarasje. Byggestart 2016.
Rolle: Prosjektansvarlig.
Arkitekt: Norconsult avd. Arkitektstudio AS

2016 Tverlandet Skole, Bodø

Byggherre: Bodø kommune v/ Sissel Olga Pettersen, Tel 75 55 59 56
Oppdragsgiver: Bodø kommune - Utbyggingskontoret UE
Omfang: Ny tre parallell 1-10 skole, som er dimensjonert for 750 elever. Forprosjekt. 24 000 m2 nye trafikk-løsning med separate soner for drop-off, buss-stopp, parkering, varelevering, sykkel-p; lekearealer med både fallgummi og fallsand, stort amfi og yppige soner med buskbeplantning og trær; ballbaner i kunstgress, grus og asfalt; åpne renner og arealer til samling og fordrøyning av nedbør. Utført som ansatt i Polarlandskap AS. Lo:Le landskap tok prosjektet videre gjennom detaljeringsfasen. Byggestart 2018.
Rolle: Prosjektansvarlig.
Arkitekt: Gnist Arkitekter (Forprosjekt)

**2015 Pasienthotellet UNN, Tromsø
(Steinsvik arkitektkontor AS, Tromsø, i samarbeid med Polarlandskap AS)**

Byggherre: Universitetssykehuset i Nord-Norge (UNN)
Oppdragsgiver: Consto AS
Omfang: Terrasser og hagen med variert staude- og buskbeplantning, mange sittemuligheter og arealer for lek. Detaljprosjektering i samarbeid m/ Steinsvik arkitektkontor AS. 3 500 m2. Byggestart 2015.
Rolle: Prosjektmedarbeider.
Arkitekt: Multiconsult, BC Arkitektur

2014 Statkraft Furumoen, administrasjonsbygg Narvik

Byggherre: Statkraft v/ Vidar Bolle, Mobil 9707 06 26
Oppdragsgiver: Statkraft
Omfang: Oppgradering av inngangspartiet (forprosjekt), nytt carportanlegg samt ny parkeringsplass (detaljprosjektering). 1 600 m2. Byggestart 2014.
Rolle: Prosjektansvarlig.



Tverlandet skole

Gruben skole

Tverlandet skole

Solneset skole

Ottar Haløys plass

2012

Gullhaugen Barnehage, Harstad

Byggherre: Harstad kommune v/ Arnold Olsen

Oppdragsgiver: Harstad kommune

Omfang: Ny barnehage med adkomst og parkeringsplass på sørsiden og diverse lekearealer fordelt i skrået terreng på nordsiden. Tema bergverk/ gruve på det største lekeareal. Detaljprosjektering inkl. byggeoppfølging. 3 000 m² med både arealer med fallgummi og fallsand, amfi, sansesti, akebakke med sti oppover til et inngjerdet areal med eks. skogsvegetasjon og utsiktsplass. Byggestart 2013.

Rolle: Prosjektansvarlig.

Arkitekt: PW Arkitekter AS

2007- 2013

Skolevartalet, Sortland

Byggherre: Sortland kommune v/ Kristine Røiri (Kommunearkitekt), Telefon 76 10 90 58, kristine.roiri@sortland.kommune.no

Nordland fylkeskommune v/ Gro Hagerupsen Telefon 75 65 04 44, gro.hagerupsen@nfk.no

Oppdragsgiver: Sortland kommune/ Nordland fylkeskommune

Omfang: Nye soner for drop-off og buss-stopp for hele skolevartalet, samt parkeringsplasser for VGS og ungdomsskole; ny gang- og sykkelveg gjennom hele kvartalet, amfi ved ungdomsskole, nye ballbaner (fotball, sandvolleyball, basketball og badminton); skisseprosjekt for oppgradering av barneskolens lekeareal. Forprosjekt, detaljprosjektering for VGS og ungdomsskole. Byggestart 2008.

Rolle: Prosjektmedarbeider.

Arkitekt: Toft arkitekter AS (ungdomsskole), Espen Aursand Arkitektkontor AS (VGS)

2012 - 2014

UiT - Nytt Teknologibyg, Tromsø

Byggherre: Statsbygg v/ Per Mathisen (Prosjektleder), Mobil 95 02 30 93, per.mathisen@statsbygg.no

Oppdragsgiver: Statsbygg

Omfang: Utomhusanlegg til nytt universitetsbygg samt omlegging av fortau og G/S-veg. Detaljprosjektering inkl. byggeoppfølging. 7 600 m². Byggestart 2014.

Rolle: Prosjektmedarbeider.

Arkitekt: Arkitektstudio AS

2012 - 2013

Dragvoll Sykehjem, Trondheim

Byggherre: Trondheim kommune

Oppdragsgiver: Malthus AS

Omfang: Nytt sykehjem med p-plass og kjøreadkomst til hovedinngang/ varelevering. Skisseprosjekt og detaljprosjektering. 5 700 m² med veg rundt bygget med enkelte oppholdsplasser og 2 sansehager (mot nord og sør). Byggestart 2013.

Rolle: Prosjektmedarbeider.

Arkitekt: Arkitektkontoret Amundsen AS

2009

Studentongan barnehage, Bodø

Byggherre: Nord studentsamskipnad Bodø v/ Geir Abel Jensen (bolig- og eiendomssjef), Mobil 90 16 00 56, geir.abel.jensen@studentinord.no

Oppdragsgiver: Nord studentsamskipnad Bodø

Omfang: Ny barnehage med 5 lekeområder og 2 utsiktspunkter som bygges som et stort, sammenhengende landskap med tema «fra kilden til havet». Detaljprosjektering inkl. byggeoppfølging. 2 000 m² med bl.a. innsjø (sandlek småbarn), utsiktsplass med foss (trapp), bekk (barfotsti), elv (vannpumpe og vannlek), symbolsk bro/ vadested/ fergekai, havet (gressflate) og fjord (terrengsklie); utsiktspunkt med eks. skogsvegetasjon, lite akebakke, kjøkkenhage. Byggestart 2010.

Rolle: Prosjektmedarbeider.

Arkitekt: Arkitektstudio AS



Tverlandet skole

Gruben skole

Tverlandet skole

Solneset skole

Ottar Haløys plass

2008 Hovdejordet sykehjem, Bodø (med byggestart i 2011: Sølvsuper helse- og velferdssenter)

Byggherre: Bodø kommune v/ Erik Pedersen, Telefon 75 55 59 37, erik.pedersen@bodo.kommune.no
Oppdragsgiver: Bodø kommune Eiendomskontoret
Omfang: Nytt helse- og velferdssenter. Skisseprosjekt og detaljprosjektering inkl. byggeoppfølging. 2 500 m2 utomhusanlegg med 3 sansehager; delvis på kjellertak. Byggestart 2011.
Rolle: Prosjektmedarbeider.
Arkitekt: U2 Arkitekter AS

2005 - 2006 Universet studentbarnehage, Tromsø

Byggherre: Studentsamskipnaden i Tromsø v/ Kjerstin Carlson (barnehagesjef), Tel. 77 64 90 37, kjerstin.carlson@sito.uit.no
Oppdragsgiver: Studentsamskipnaden i Tromsø
Omfang: Ny barnehage i et naturområde med stor andel skogsvegetasjon. Skisseprosjekt og detaljprosjektering inkl. byggeoppfølging. 5 000 m2 med store lekearealer med sand; amfier; bål plass; lekeskulpturer iht. stjernetegn; bål plass; rundveg i skogen med enkelte lekestasjoner. Byggestart 2006.
Rolle: Prosjektmedarbeider.
Arkitekt: Steinsvik Arkitekter AS



Tverlandet skole



Gruben skole



Tverlandet skole



Solneset skole



Ottar Haløys plass